



Schulung der Wahlvorstände

Stadt Hennigsdorf

Landtagswahl am 22. September 2024



Inhalt der Schulung

1. Aufgaben des Wahlvorstandes
2. Wahlvorbereitung
 - a) im Wahllokal
 - b) vor dem Wahllokal
3. Wahlhandlung
4. Ermittlung des Wahlergebnisses
5. Abschlussarbeiten



Übersicht der Wahlbezirke

WBZ	WBZ	STR	HNr	Bemerkung
0001	Kita Nordstern 1	Alsdorfer Straße	22	
0002	Kita Nordstern 2	Alsdorfer Straße	22	
0003	Grundschule NORD 1	Rigaer Straße	1	
0004	Seniorenwohnpark	Friedrich-Wolf-Straße	11	
0005	Grundschule NORD 2	Rigaer Straße	1	
0006	Eduard-Maurer-OSZ	Berliner Straße	78	
0007	Sonnengrundschule	Schulstraße	7	infratest_dimap!
0008	Rathaus 1	Rathausplatz	1	SVV-Saal
0009	Rathaus 2	Rathausplatz	1	Bürgerbüro
0010	GZ Conradsberg 1	Parkstraße	39	Forschungsgruppe Wahlen
0011	GZ Conradsberg 2*	Parkstraße	39	*RWS (repräsentative Wahlstatistik)
0012	Hort Pfiffikus	Schönwalder Straße	19	infratest_dimap!
0013	Kita Spatzennest	Schönwalder Straße	17	
0014	Stadtklubhaus 1	Edisonstraße	1	
0015	Stadtklubhaus 2	Edisonstraße	1	
0016	Oberschule A. Schweitzer 1*	Waidmannsweg	20	*RWS (repräsentative Wahlstatistik)
0017	Oberschule A. Schweitzer 2	Waidmannsweg	20	Forschungsgruppe Wahlen
0018	Oberschule A. Schweitzer 3	Waidmannsweg	20	
0019	Kita Biberburg	Dahlienstraße	22	
0020	Kita Biberburg	Dahlienstraße	22	
0021	(H)Ort der großen Biber	Dorfstraße	22	
0022	Stolpe Süd	Hirschwechsel	4	
9023	Briefwahl I WBez. 1 - 4	Rathausplatz	1	Raum 2.15 & infratest_dimap!
9024	Briefwahl II WBez. 5 - 8	Rathausplatz	1	Raum 2.07
9025	Briefwahl III WBez. 9 - 12	Rathausplatz	1	Raum 1.16 & infratest_dimap!
9026	Briefwahl IV WBez. 13 - 16	Rathausplatz	1	Raum 1.07
9027	Briefwahl V WBez. 17 - 19	Rathausplatz	1	Raum 2.12
9028	Briefwahl VI WBez. 20 - 22	Rathausplatz	1	Bürgerforum

1. Die Aufgaben des Wahlvorstandes

- Der Wahlvorstand besteht aus mind. 5, in der Regel aus 8 Personen
 - ein/e Wahlvorsteher/in
 - deren/dessen Stellvertretung
 - eine schriftführende Person
 - zwei bis sechs weitere Mitglieder
(darunter eine stellv. schriftführende Person)
- } = Mitglieder des Wahlvorstandes (MdW)
- Beschlussfähigkeit des Wahlvorstandes:
 - Beschlussfassung durch einfache Mehrheit
 - bei Stimmengleichheit: Stimme der Wahlvorsteherin / des Wahlvorstehers ist ausschlaggebend



1. Die Aufgaben des Wahlvorstandes

- Anwesenheitspflichten des Wahlvorstandes:
 - **während der Wahlzeit** von 8 Uhr bis 18 Uhr:
mindestens drei MdW, einschließlich Wahlvorsteher/in und schriftführender Person oder die jeweiligen Stellvertretungen
 - **während der Ermittlung** des Wahlergebnisses nach 18 Uhr:
möglichst alle, jedoch **mindestens fünf** MdW, einschließlich Wahlvorsteher/in und schriftführender Person oder die jeweiligen Stellvertretungen



1. Die Aufgaben des Wahlvorstandes

- Aufgaben Wahlvorsteher/in (und Stellvertretung):
 - Verteilung der Aufgaben auf die MdW
 - Verpflichtung der MdW zur unparteiischen Wahrnehmung des Amtes und zur Verschwiegenheit
 - Beaufsichtigung über ordnungsgemäße Stimmabgabe im Wahllokal
 - Korrektur des Wahlberechtigtenverzeichnisses, falls notwendig (zum Beispiel bei nachträglich ausgestellten Wahlscheinen)
 - Übermittlung der Bereitschafts- und Schnellmeldung an die Wahlbehörde



1. Die Aufgaben des Wahlvorstandes

- Aufgaben schriftführende Person (und Stellvertretung):
 - Betreuung des Wahlberechtigtenverzeichnisses:
 - Prüfung der Wahlberechtigung der wählenden Personen
 - Vermerke der Stimmabgaben im Wahlberechtigtenverzeichnis
 - Zählung der Stimmabgabevermerke bei der Stimmenauszählung
 - Ausfüllen der Erfassungstabelle mit Hilfe der Auszählanleitung
 - Ausfüllen der Wahlniederschrift und Schnellmeldung

- Beisitzer/in:
 - Ausgabe der Stimmzettel
 - Prüfung der Wahlberechtigung (Wahlbenachrichtigung und/oder Personaldokument)
 - Sammlung der abgegebenen Wahlscheine
 - Zählung von Stimmen bei der Ergebnisermittlung
 - Unterstützung bei Beaufsichtigung der Wahlkabinen und Wahlurnen



2. Wahlvorbereitung

a) im Wahllokal

➤ vor Öffnung des Wahllokals zu klären:

- Sind genügend amtliche **Stimmzettel** für die wählenden Personen vorhanden?
(Bei repräsentativer Wahlstatistik in WBZ 11 & 16: Sind genügend Stimmzettel für alle Altersgruppen und Geschlechter vorhanden?)
- Sind hinreichend **Wahlkabinen** aufgestellt und zwar so, dass das Wahlgeheimnis gewahrt bleibt? Sind diese vom Wahlvorstand sichtbar?
- Sind ausreichend **Schreibstifte** vorhanden?
- Reichen die aufgestellten **Wahlurnen**? Können sie nach der Prüfung versiegelt (verplombt) und verschlossen werden?



2. Wahlvorbereitung

a) im Wahllokal

➤ vor Öffnung des Wahllokals zu klären:

- Liegen das richtige **Wahlberechtigtenverzeichnis** des Wahlbezirkes und die Vordrucke zur **Wahniederschrift** und **Schnellmeldung** vor?
- Sind die gesetzlichen Grundlagen für die Wahl (**Landeswahlgesetz** und **Landeswahlverordnung**) vorhanden?
- Liegen die folgenden Dokumente und Hilfsmittel des Landeswahlleiters (LWL) vor?
 - „Auszählung der Stimmen (Urnenwahl)“
 - „Erfassungstabelle für Wahlergebnis und Schnellmeldung“
 - Sortierblätter für die Zuordnung der Stimmzettel
 - „Hinweise für die Mitglieder der Wahlvorstände“ (Broschüre)



2. Wahlvorbereitung

10

a) im Wahllokal

➤ vor Öffnung des Wahllokals zu klären:

- Ist genügend Verpackungs- und Siegelmaterial zum Verpacken der Stimmzettel und Wahlscheine für die spätere Rückgabe an die Wahlbehörde vorhanden?
- Ist der Ablauf der Schnellmeldung geklärt?
 - Anruf bei 03302/877-190 mit Code-Wort (siehe Umschlag)
- Liegen alle wichtigen Rufnummern der Wahlbehörde (und ggf. des Ordnungsamtes) vor? Besteht eine direkte telefonische Verbindung, die gut hörbar und immer erreichbar ist? Ist das Handy aufgeladen und ist ein Akkuladegerät verfügbar?
- (jeweils Früh- & Spätschicht melden **Beginn und Vollzähligkeit**)



2. Wahlvorbereitung

a) im Wahllokal

Vorschlag für die Einrichtung eines Wahllokals

*(dargestellte Sitzordnung
ist bis auf die
schriftführende Person
nicht verbindlich)*

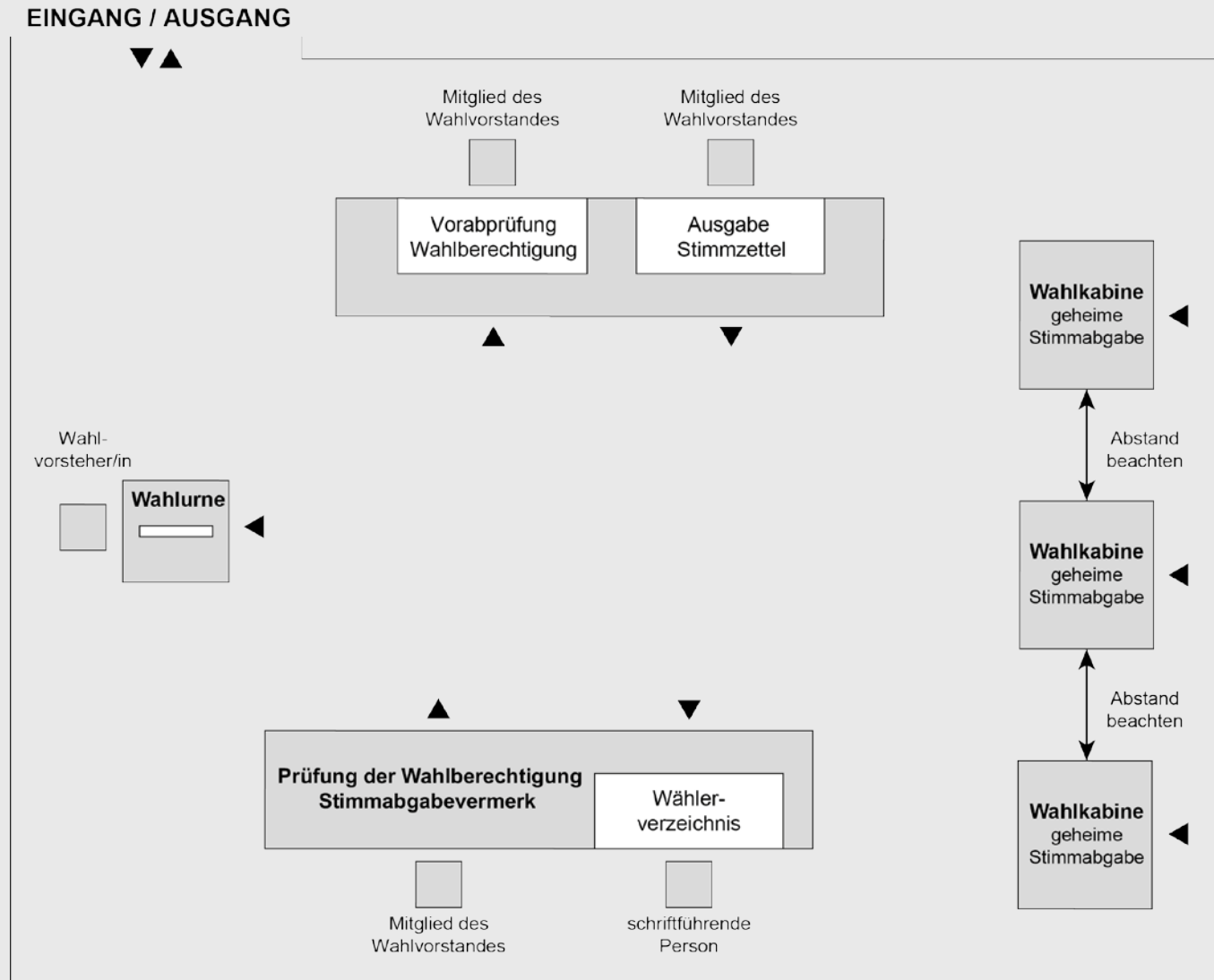

2. Wahlvorbereitung

a) im Wahllokal

Die Wahlkabinen sind so aufzustellen, dass eine Einsicht durch Dritte während der Stimmabgabe - auch beim Betreten oder Verlassen der anderen Wahlkabinen - nicht möglich ist



Aufstellen der Wahlkabinen



ohne Zwischenraum = FALSCH



oder Einzelkabinen



2. Wahlvorbereitung

b) vor dem Wahllokal

- Ist das Wahllokal verständlich ausgeschildert? Ist erkennbar, um welches Wahllokal es sich handelt (Wahlbezirksnummer)?
- Hängt am oder im Gebäude die **Wahlbekanntmachung** und ein Stimmzettelmuster aus?
- Ist vor und im Wahlgebäude jegliche **Wahlwerbung** entfernt?
(„Bannkreis“ für Wahlwerbung auch Unterschriftensammlungen:
Schutzbereich von etwa 20 Metern um das Wahllokal herum)

Hinweis

Wahlwerbung – Zwischenfall bei der Landtagswahl in Thüringen

„Eine Gruppe von Wählern wollte laut Medienberichten gegen 10 Uhr ihr Kreuzchen im Wahllokal der Staatlichen Berufsschule in Gera-Tinz machen. Ein Mann aus der Gruppe trug ein Shirt mit AfD-Aufschrift – unerlaubte Wahlwerbung. Daraufhin wurde der Mann aufgefordert, das Hemd auszuziehen. Dem kam er zunächst auch nach.“

Quelle: Bild.de vom 01.09.2024

Landtagswahl in Thüringen

Anzeige wegen AfD-Shirt

Unerlaubte Wahlwerbung!

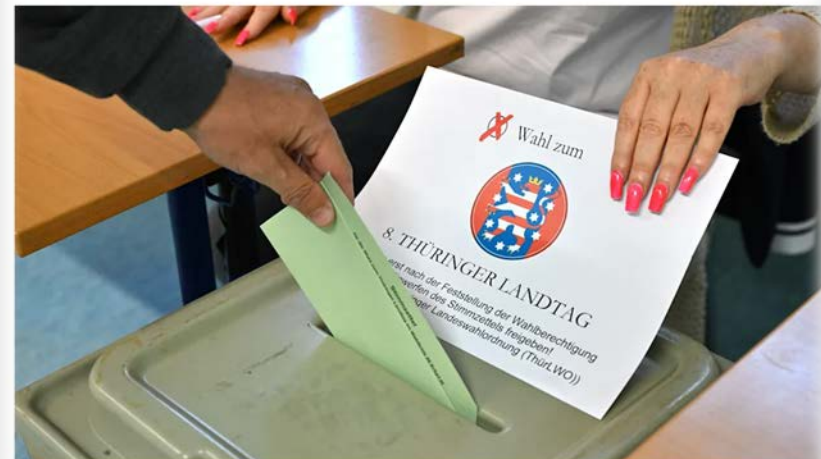

In Gera hat ein AfD-Wähler den Leiter eines Wahllokals bedroht (Symbolbild)

Foto: Martin Schütt/dpa



3. Wahlhandlung

Öffnung des Wahllokals

- Punkt 8:00 Uhr: Eröffnung der Wahlhandlung.
 - Sind alle Türen zum Wahllokal geöffnet?
 - Bereitschaftsmeldung an die Wahlzentrale: Alle Wahlhelfer aus der Frühschicht anwesend ? Alles vollständig vorbereitet ? ...
 - Der Wahlvorstand überzeugt sich vor Beginn der ersten Stimmabgabe davon, dass die Wahlurnen leer sind.
 - Danach: Öffentliche Versiegelung (Verplombung) der Wahlurnen

3. Wahlhandlung

Station 1 im Wahllokal

- Prüfung der Wahlberechtigung
 - durch Vorzeigen der Wahlbenachrichtigung (WBK); WBK wird einbehalten
 - oder durch Vorzeigen eines amtlichen Dokuments mit Lichtbild*, sofern keine Wahlbenachrichtigung vorgelegt wird
- Stimmabgabevermerk im Wahlberechtigtenverzeichnis (Häkchen ✓) oder Einbehalten von Wahlscheinen
- Ausgabe der Stimmzettel
 - * zum Beispiel: Personalausweis, Reisepass, Führerschein, Schwerbehindertenausweis

Stadt Bonn Die Oberbürgermeisterin ⁴⁾		Wahlbenachrichtigung für die Wahl zum Deutschen Bundestag ²⁾		Freimachungs- vermerk ⁷⁾
Wahlraum ⁴⁾ Schulgebäude Agnesstraße 1 53225 Bonn barrierefrei / nicht barrierefrei ⁵⁾		Wahlbezirk / Nummer im Wählerverzeichnis 316 / 00345		
Wahltag: Sonntag, der ¹⁾ , Wahlzeit: 8.00 Uhr bis 18.00 Uhr				
Auskünfte zu barrierefreien Wahlräumen erhalten Sie unter der Telefonnummer: ¹⁾ zu Hilfsmitteln für Blinde und Sehbehinderte unter der Telefonnummer: ¹⁾ ⁵⁾				
Sehr geehrte Bürgerin, sehr geehrter Bürger, Sie sind im Wählerverzeichnis eingetragen und können im unten angegebenen Wahlraum wählen. Bringen Sie dazu bitte diese Wahlbenachrichtigung mit und halten Sie Ihren Personalausweis oder Reisepass bereit. Sie dürfen Ihr Wahlrecht nur persönlich und nur einmal ausüben. Wenn Sie durch Briefwahl oder in einem anderen Wahlraum in Ihrem Wahlkreis wählen wollen, müssen Sie einen Wahlschein beantragen. Den Antrag können Sie mit dem Vordruck auf der Rückseite stellen. Er kann auch ohne Vordruck schriftlich, elektronisch oder mündlich (nicht telefonisch) gestellt werden. Dabei sind Familienname, Vornamen, Geburtsdatum und Anschrift (Straße, Hausnummer, Postleitzahl, Ort) anzugeben; auch dann soll die unten mitgeteilte Nummer im Wählerverzeichnis angegeben werden. Der Antrag kann bei der zuständigen Gemeindebehörde abgegeben oder in einem frankierten Umschlag übersandt werden. Wahlscheinanträge werden von der Gemeindebehörde nur bis zum ³⁾ 18.00 Uhr entgegengenommen, bei nachgewiesener plötzlicher Erkrankung noch bis zum Wahltag um 15.00 Uhr. Der Wahlschein mit Briefwahlunterlagen wird Ihnen auf dem Postweg übersandt oder überbracht. Sie können ihn auch persönlich bei der Gemeindebehörde abholen. Wer für einen anderen einen Wahlschein beantragt oder abholt, muss eine schriftliche Vollmacht des Wahlberechtigten vorlegen. Mit freundlichen Grüßen Stadt Bonn Die Oberbürgermeisterin				
			3) Herm/Frau ³⁾	
ggf. Weisung zum Sendungsverbleib bei Unzustellbarkeit und Umzug ⁶⁾				

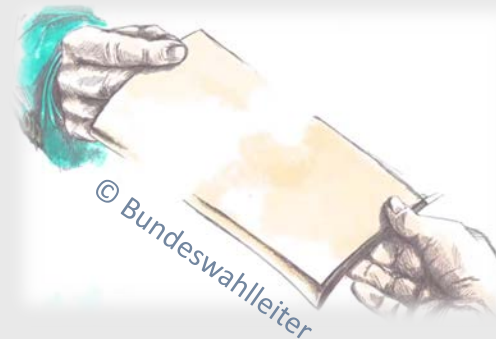



3. Wahlhandlung

Station 1 im Wahllokal

- weitere Handlungsempfehlungen bei wählenden Personen mit Wahlschein:
 - Stimmabgabevermerk entfällt
 - Einbehalten des Wahlscheins

- Verbot der Doppelwahl:
 - Person mit „W“ oder „WB“-Vermerk im Wahlberechtigtenverzeichnis kommt ohne Wahlschein ☒ keine Teilnahme an der Urnenwahl, da möglicherweise Stimme bereits per Briefwahl abgegeben.

- Korrektur der Stimmabgabe:
 - Person will Stimmabgabe korrigieren -> Aushändigung eines neuen Stimmzettels, nachdem alter Stimmzettel im Beisein des Wahlvorstandes zerrissen wurde.



3. Wahlhandlung

Station 2 im Wahllokal

- Benutzen der Wahlkabine ist Pflicht!
- für Stimmabgabe sind dokumentenechte Stifte zu verwenden
 - Kein Bleistift!
 - Kein Ausradieren!
- Regelmäßige Überprüfung der Wahlkabinen durch ein MdW (u.a. auf Wahlwerbung, ausreichend Stifte)



3. Wahlhandlung

Hinweise zur Sicherung des Wahlheimnisses:

- Grundsatz: pro Wahlkabine nur eine Person
 - Ausnahme 1: Kleinkinder, die nicht unbeaufsichtigt warten können.
 - Ausnahme 2: Unterstützung einer körperlich beeinträchtigten (Seh-/Schreibfähigkeit) oder des Lesens unkundigen Person durch eine Hilfsperson (Begleitperson oder ein MdW).
 - Stimmzettel muss in Wahlkabine gefaltet werden
 - Verbot von Selfies in der Wahlkabine beziehungsweise Fotografieren oder Filmen der eigenen Stimmabgabe (§ 55 Abs. 5, Nr. 8 BbgLWahIV) oder der Stimmabgabe anderer Person (§ 107c StGB), wenn wählende Person & dessen Votum identifizierbar
- Bei Missachtung: Handhabung wie bei Korrektur der Stimmabgabe

3. Wahlhandlung

Station 3 im Wahllokal

- Freigabe der Wahlurnen durch ein MdW
 - Einwurf des Stimmzettels
- Eintragung in die Zählliste für die Wahlbeteiligung durch ein MdW





3. Wahlhandlung

Hinweise zur Sicherung einer störungsfreien Stimmabgabe:

- Grundsatz: Ton- und Bildaufnahmen im Wahlraum unzulässig (auch für Medienvertretende) -> Ausnahme: Einverständnis aller Personen, die aufgenommen werden sollen, liegt vor
- bei störendem Verhalten von Personen -> Gebrauch des Hausrechts durch Wahlvorstand zulässig
- bei überlangem Aufenthalt von Personen in der Wahlkabine -> Aufforderung zum Verlassen der Wahlkabine, damit nachfolgende Personen wählen können
 - dabei ruhig und bestimmend auftreten
 - im Notfall Wahlzentrale, Ordnungsamt oder Polizei rufen

3. Wahlhandlung

Schließung des Wahllokals um 18:00 Uhr:

- noch anwesende Personen im Wahlraum sowie Personen, die sich vor 18 Uhr in die Warteschlange eingereiht hatten, müssen zur Stimmabgabe zugelassen werden
- die Öffentlichkeit bleibt auch nach der letzten Stimmabgabe hergestellt
- Unterlagen (nicht ausgegebene Stimmzettel, Wahlberechtigtenverzeichnis, usw.) sind von den Tischen zu entfernen
- Überprüfung der Wahlurnen auf Unversehrtheit



4. Ermittlung des Wahlergebnisses

- Auszählanleitung in die Mitte der Erfassungstabelle legen
- nachfolgend zeigen farbige Pfeile an, in welches Feld die jeweiligen Ergebnisse eingetragen werden
- Empfehlung: Arbeitsschritte der Anleitung laut vorlesen

<table border="1" style="width: 100%; border-collapse: collapse;"> <tr> <td colspan="5">Landtagswahl 2024 Erfassungstabelle für Wahlergebnis und Schnellmeldung</td> </tr> <tr> <td style="width: 20%;">Erststimmen</td> <td style="width: 15%;">ZS I - Stages 1 ungültige Erststimmen</td> <td style="width: 15%;">ZS II - Stages 2 keine Erststimmen vorhanden</td> <td style="width: 15%;">ZS III - Stages 3 nach Beschluss Erststimme für ungültig erklärt</td> <td style="width: 35%;">Insgesamt Summe ZS I bis ZS III</td> </tr> <tr> <td>C</td> <td>Ungültige Erststimmen</td> <td></td> <td></td> <td></td> </tr> <tr> <td>D</td> <td>Gültige Erststimmen</td> <td>ZS I - Stages 1 Erststimme gleich Zweitstimme</td> <td>ZS II - Stages 2 Erststimme ungleich Zweitstimme</td> <td>ZS III - Stages 3 Erststimme für gültig erklärt</td> </tr> <tr> <td colspan="5">Bitte einfügen auf die folgenden Zweitstimmen:</td> </tr> <tr><td>D 1</td><td>Name, Vorname</td><td>CDU</td><td></td><td></td></tr> <tr><td>D 2</td><td>Name, Vorname</td><td>SPD</td><td></td><td></td></tr> <tr><td>D 3</td><td>Name, Vorname</td><td>SPD</td><td></td><td></td></tr> <tr><td>D 4</td><td>Name, Vorname</td><td>Die LINKE</td><td></td><td></td></tr> <tr><td>D 5</td><td>Name, Vorname</td><td>PDS</td><td></td><td></td></tr> <tr><td>D 6</td><td>Name, Vorname</td><td>GRÜNE 90</td><td></td><td></td></tr> <tr><td>D 7</td><td>Name, Vorname</td><td>Freiwirtschaft</td><td></td><td></td></tr> <tr><td>D 8</td><td>Name, Vorname</td><td>Die PARTEI</td><td></td><td></td></tr> <tr><td>D 9</td><td>Name, Vorname</td><td>PIRATEN</td><td></td><td></td></tr> <tr><td>D 10</td><td>Name, Vorname</td><td>NPD</td><td></td><td></td></tr> <tr><td>D 11</td><td>Name, Vorname</td><td>DSP</td><td></td><td></td></tr> <tr><td>D 12</td><td>Name, Vorname</td><td>ÖDP</td><td></td><td></td></tr> <tr><td>D 13</td><td>Name, Vorname</td><td>MLPD</td><td></td><td></td></tr> <tr><td>D 14</td><td>Name, Vorname</td><td>dieBasis</td><td></td><td></td></tr> <tr><td>D 15</td><td>Name, Vorname</td><td>Die Humanisten</td><td></td><td></td></tr> <tr><td>D 16</td><td>Name, Vorname</td><td>FRAKTION</td><td></td><td></td></tr> <tr><td>D 17</td><td>Name, Vorname</td><td>Team Tierschützer</td><td></td><td></td></tr> <tr><td>D 18</td><td>Name, Vorname</td><td>LANA- KINDGÄRTNER</td><td></td><td></td></tr> <tr><td>D 19</td><td>Name, Vorname</td><td>Wahl</td><td></td><td></td></tr> <tr><td>D 20</td><td>Name, Vorname</td><td>ES</td><td></td><td></td></tr> <tr><td>D 21</td><td>Name, Vorname</td><td>ES</td><td></td><td></td></tr> <tr><td>D 22</td><td>Name, Vorname</td><td>ES</td><td></td><td></td></tr> <tr><td>D 23</td><td>Name, Vorname</td><td>ES</td><td></td><td></td></tr> <tr><td>D 24</td><td>Name, Vorname</td><td>ES</td><td></td><td></td></tr> </table>	Landtagswahl 2024 Erfassungstabelle für Wahlergebnis und Schnellmeldung					Erststimmen	ZS I - Stages 1 ungültige Erststimmen	ZS II - Stages 2 keine Erststimmen vorhanden	ZS III - Stages 3 nach Beschluss Erststimme für ungültig erklärt	Insgesamt Summe ZS I bis ZS III	C	Ungültige Erststimmen				D	Gültige Erststimmen	ZS I - Stages 1 Erststimme gleich Zweitstimme	ZS II - Stages 2 Erststimme ungleich Zweitstimme	ZS III - Stages 3 Erststimme für gültig erklärt	Bitte einfügen auf die folgenden Zweitstimmen:					D 1	Name, Vorname	CDU			D 2	Name, Vorname	SPD			D 3	Name, Vorname	SPD			D 4	Name, Vorname	Die LINKE			D 5	Name, Vorname	PDS			D 6	Name, Vorname	GRÜNE 90			D 7	Name, Vorname	Freiwirtschaft			D 8	Name, Vorname	Die PARTEI			D 9	Name, Vorname	PIRATEN			D 10	Name, Vorname	NPD			D 11	Name, Vorname	DSP			D 12	Name, Vorname	ÖDP			D 13	Name, Vorname	MLPD			D 14	Name, Vorname	dieBasis			D 15	Name, Vorname	Die Humanisten			D 16	Name, Vorname	FRAKTION			D 17	Name, Vorname	Team Tierschützer			D 18	Name, Vorname	LANA- KINDGÄRTNER			D 19	Name, Vorname	Wahl			D 20	Name, Vorname	ES			D 21	Name, Vorname	ES			D 22	Name, Vorname	ES			D 23	Name, Vorname	ES			D 24	Name, Vorname	ES			<p>Hier bitte das Heft „Landtagswahl 2024 im Land Brandenburg Auszählung der Stimmen“ auflegen.</p> <p>Achten Sie bitte darauf, dass die farbigen Zuweisungspfeile mit der Erfassungstabelle zueinander passen.</p> <p>Nach Abschluss der Ergebnisermittlung sind die Werte aus der Erfassungstabelle in die Wahlniederschrift, Abschnitt 4 zu übertragen. Außerdem ist die Erfassungstabelle der Wahlniederschrift als Anlage beizufügen.</p> <p>IMPRESSUM Herausgeber: Die Landeswahlleiter des Landes Brandenburg (LWL) Geschäftsstelle Heinrich-von-Freiherrn-Cottbus-9 - 13 7487 Fohrensdorf Telefon: 0331 968-2000 E-Mail: landeswahlleiter@land.brandenburg.de Internet: www.wahlwahlleiter.brandenburg.de Druck: Landeswahlleitung und Datenverarbeitung Brandenburg (LWD) ZDF, August 2024</p>	<table border="1" style="width: 100%; border-collapse: collapse;"> <tr> <td colspan="5">Landtagswahl 2024 Erfassungstabelle für Wahlergebnis und Schnellmeldung</td> </tr> <tr> <td style="width: 20%;">Zweitstimmen</td> <td style="width: 15%;">ZS I - Stages 1 ungültige Zweitstimmen</td> <td style="width: 15%;">ZS II - Stages 2 keine Zweitstimmen vorhanden</td> <td style="width: 15%;">ZS III - Stages 3 nach Beschluss Zweitstimme für ungültig erklärt</td> <td style="width: 35%;">Insgesamt Summe ZS I bis ZS III</td> </tr> <tr> <td>E</td> <td>Ungültige Zweitstimmen</td> <td></td> <td></td> <td></td> </tr> <tr> <td>F</td> <td>Gültige Zweitstimmen</td> <td>ZS I - Stages 1 Zweitstimme gleich Erststimme</td> <td>ZS II - Stages 2 Zweitstimme ungleich Erststimme</td> <td>ZS III - Stages 3 nach Beschluss Zweitstimme für gültig erklärt</td> </tr> <tr> <td colspan="5">Bitte einfügen auf die Landkarten folgenden Parteien:</td> </tr> <tr><td>F 1</td><td>Name, Vorname</td><td>CDU</td><td></td><td></td></tr> <tr><td>F 2</td><td>Name, Vorname</td><td>SPD</td><td></td><td></td></tr> <tr><td>F 3</td><td>Name, Vorname</td><td>SPD</td><td></td><td></td></tr> <tr><td>F 4</td><td>Name, Vorname</td><td>Die LINKE</td><td></td><td></td></tr> <tr><td>F 5</td><td>Name, Vorname</td><td>PDS</td><td></td><td></td></tr> <tr><td>F 6</td><td>Name, Vorname</td><td>GRÜNE 90</td><td></td><td></td></tr> <tr><td>F 7</td><td>Name, Vorname</td><td>Freiwirtschaft</td><td></td><td></td></tr> <tr><td>F 8</td><td>Name, Vorname</td><td>Die PARTEI</td><td></td><td></td></tr> <tr><td>F 9</td><td>Name, Vorname</td><td>PIRATEN</td><td></td><td></td></tr> <tr><td>F 10</td><td>Name, Vorname</td><td>NPD</td><td></td><td></td></tr> <tr><td>F 11</td><td>Name, Vorname</td><td>DSP</td><td></td><td></td></tr> <tr><td>F 12</td><td>Name, Vorname</td><td>ÖDP</td><td></td><td></td></tr> <tr><td>F 13</td><td>Name, Vorname</td><td>MLPD</td><td></td><td></td></tr> <tr><td>F 14</td><td>Name, Vorname</td><td>dieBasis</td><td></td><td></td></tr> <tr><td>F 15</td><td>Name, Vorname</td><td>Die Humanisten</td><td></td><td></td></tr> <tr><td>F 16</td><td>Name, Vorname</td><td>FRAKTION</td><td></td><td></td></tr> <tr><td>F 17</td><td>Name, Vorname</td><td>Team Tierschützer</td><td></td><td></td></tr> <tr><td>F 18</td><td>Name, Vorname</td><td>LANA- KINDGÄRTNER</td><td></td><td></td></tr> <tr><td>F 19</td><td>Name, Vorname</td><td>Wahl</td><td></td><td></td></tr> </table>	Landtagswahl 2024 Erfassungstabelle für Wahlergebnis und Schnellmeldung					Zweitstimmen	ZS I - Stages 1 ungültige Zweitstimmen	ZS II - Stages 2 keine Zweitstimmen vorhanden	ZS III - Stages 3 nach Beschluss Zweitstimme für ungültig erklärt	Insgesamt Summe ZS I bis ZS III	E	Ungültige Zweitstimmen				F	Gültige Zweitstimmen	ZS I - Stages 1 Zweitstimme gleich Erststimme	ZS II - Stages 2 Zweitstimme ungleich Erststimme	ZS III - Stages 3 nach Beschluss Zweitstimme für gültig erklärt	Bitte einfügen auf die Landkarten folgenden Parteien:					F 1	Name, Vorname	CDU			F 2	Name, Vorname	SPD			F 3	Name, Vorname	SPD			F 4	Name, Vorname	Die LINKE			F 5	Name, Vorname	PDS			F 6	Name, Vorname	GRÜNE 90			F 7	Name, Vorname	Freiwirtschaft			F 8	Name, Vorname	Die PARTEI			F 9	Name, Vorname	PIRATEN			F 10	Name, Vorname	NPD			F 11	Name, Vorname	DSP			F 12	Name, Vorname	ÖDP			F 13	Name, Vorname	MLPD			F 14	Name, Vorname	dieBasis			F 15	Name, Vorname	Die Humanisten			F 16	Name, Vorname	FRAKTION			F 17	Name, Vorname	Team Tierschützer			F 18	Name, Vorname	LANA- KINDGÄRTNER			F 19	Name, Vorname	Wahl		
Landtagswahl 2024 Erfassungstabelle für Wahlergebnis und Schnellmeldung																																																																																																																																																																																																																																																																											
Erststimmen	ZS I - Stages 1 ungültige Erststimmen	ZS II - Stages 2 keine Erststimmen vorhanden	ZS III - Stages 3 nach Beschluss Erststimme für ungültig erklärt	Insgesamt Summe ZS I bis ZS III																																																																																																																																																																																																																																																																							
C	Ungültige Erststimmen																																																																																																																																																																																																																																																																										
D	Gültige Erststimmen	ZS I - Stages 1 Erststimme gleich Zweitstimme	ZS II - Stages 2 Erststimme ungleich Zweitstimme	ZS III - Stages 3 Erststimme für gültig erklärt																																																																																																																																																																																																																																																																							
Bitte einfügen auf die folgenden Zweitstimmen:																																																																																																																																																																																																																																																																											
D 1	Name, Vorname	CDU																																																																																																																																																																																																																																																																									
D 2	Name, Vorname	SPD																																																																																																																																																																																																																																																																									
D 3	Name, Vorname	SPD																																																																																																																																																																																																																																																																									
D 4	Name, Vorname	Die LINKE																																																																																																																																																																																																																																																																									
D 5	Name, Vorname	PDS																																																																																																																																																																																																																																																																									
D 6	Name, Vorname	GRÜNE 90																																																																																																																																																																																																																																																																									
D 7	Name, Vorname	Freiwirtschaft																																																																																																																																																																																																																																																																									
D 8	Name, Vorname	Die PARTEI																																																																																																																																																																																																																																																																									
D 9	Name, Vorname	PIRATEN																																																																																																																																																																																																																																																																									
D 10	Name, Vorname	NPD																																																																																																																																																																																																																																																																									
D 11	Name, Vorname	DSP																																																																																																																																																																																																																																																																									
D 12	Name, Vorname	ÖDP																																																																																																																																																																																																																																																																									
D 13	Name, Vorname	MLPD																																																																																																																																																																																																																																																																									
D 14	Name, Vorname	dieBasis																																																																																																																																																																																																																																																																									
D 15	Name, Vorname	Die Humanisten																																																																																																																																																																																																																																																																									
D 16	Name, Vorname	FRAKTION																																																																																																																																																																																																																																																																									
D 17	Name, Vorname	Team Tierschützer																																																																																																																																																																																																																																																																									
D 18	Name, Vorname	LANA- KINDGÄRTNER																																																																																																																																																																																																																																																																									
D 19	Name, Vorname	Wahl																																																																																																																																																																																																																																																																									
D 20	Name, Vorname	ES																																																																																																																																																																																																																																																																									
D 21	Name, Vorname	ES																																																																																																																																																																																																																																																																									
D 22	Name, Vorname	ES																																																																																																																																																																																																																																																																									
D 23	Name, Vorname	ES																																																																																																																																																																																																																																																																									
D 24	Name, Vorname	ES																																																																																																																																																																																																																																																																									
Landtagswahl 2024 Erfassungstabelle für Wahlergebnis und Schnellmeldung																																																																																																																																																																																																																																																																											
Zweitstimmen	ZS I - Stages 1 ungültige Zweitstimmen	ZS II - Stages 2 keine Zweitstimmen vorhanden	ZS III - Stages 3 nach Beschluss Zweitstimme für ungültig erklärt	Insgesamt Summe ZS I bis ZS III																																																																																																																																																																																																																																																																							
E	Ungültige Zweitstimmen																																																																																																																																																																																																																																																																										
F	Gültige Zweitstimmen	ZS I - Stages 1 Zweitstimme gleich Erststimme	ZS II - Stages 2 Zweitstimme ungleich Erststimme	ZS III - Stages 3 nach Beschluss Zweitstimme für gültig erklärt																																																																																																																																																																																																																																																																							
Bitte einfügen auf die Landkarten folgenden Parteien:																																																																																																																																																																																																																																																																											
F 1	Name, Vorname	CDU																																																																																																																																																																																																																																																																									
F 2	Name, Vorname	SPD																																																																																																																																																																																																																																																																									
F 3	Name, Vorname	SPD																																																																																																																																																																																																																																																																									
F 4	Name, Vorname	Die LINKE																																																																																																																																																																																																																																																																									
F 5	Name, Vorname	PDS																																																																																																																																																																																																																																																																									
F 6	Name, Vorname	GRÜNE 90																																																																																																																																																																																																																																																																									
F 7	Name, Vorname	Freiwirtschaft																																																																																																																																																																																																																																																																									
F 8	Name, Vorname	Die PARTEI																																																																																																																																																																																																																																																																									
F 9	Name, Vorname	PIRATEN																																																																																																																																																																																																																																																																									
F 10	Name, Vorname	NPD																																																																																																																																																																																																																																																																									
F 11	Name, Vorname	DSP																																																																																																																																																																																																																																																																									
F 12	Name, Vorname	ÖDP																																																																																																																																																																																																																																																																									
F 13	Name, Vorname	MLPD																																																																																																																																																																																																																																																																									
F 14	Name, Vorname	dieBasis																																																																																																																																																																																																																																																																									
F 15	Name, Vorname	Die Humanisten																																																																																																																																																																																																																																																																									
F 16	Name, Vorname	FRAKTION																																																																																																																																																																																																																																																																									
F 17	Name, Vorname	Team Tierschützer																																																																																																																																																																																																																																																																									
F 18	Name, Vorname	LANA- KINDGÄRTNER																																																																																																																																																																																																																																																																									
F 19	Name, Vorname	Wahl																																																																																																																																																																																																																																																																									

4. Ermittlung des Wahlergebnisses

➤ 1. Schritt: Eintragen der Zahlen der Wahlberechtigten

- schriftführende Person: Übertragung der Werte A1 und A2 sowie A1+A2 in die Erfassungstabelle
- Dokument mit den entsprechenden Werten ist dem Wahlberechtigtenverzeichnis beigefügt

	Kennbuchstaben	Anzahl	Berichtigt nach § 51 Absatz 2 Satz 2 BbgLWahlV	B ₁ § 51
Wahlberechtigte Personen laut Wahlberechtigtenverzeichnis ohne Sperrmerk "W" (Wahlschein)	A 1	1.152		
Wahlberechtigte Personen laut Wahlberechtigtenverzeichnis mit Sperrmerk "W" (Wahlschein)	A 2	766		
Wahlberechtigte Personen laut Wahlberechtigtenverzeichnis insgesamt	A1 + A2	1.918		
			Datum:	

A1	1152
A2	766
A1+A2	1918
B	
darunter B1	

Hinweis:
Diese Tätigkeit kann schon vor 18 Uhr ausgeführt werden.



4. Ermittlung des Wahlergebnisses

➤ 2. Schritt: Ermitteln der Zahl der wählenden Personen

schriftführende Person:

- Zählung der Stimmabgabevermerke im Wahlberechtigtenverzeichnis
- Zählung der einbehaltenen gültigen Wahlscheine **B1**
- Ermittlung der Zahl der wählenden Personen **B**

Anzahl der Stimmabgabevermerke im Wahlberechtigtenverzeichnis:

+

Anzahl der einbehaltenen gültigen Wahlscheine **B1**:

=

Anzahl der ermittelten wählenden Personen **B**:
(Summe Stimmabgabevermerke + Wahlscheine **B1**)

4. Ermittlung des Wahlergebnisses

- 3. Schritt: Sortieren der Stimmzettel in 4 Stapelgruppen
 - Sortierblätter auslegen



- Wahlurne vollständig leeren
- Stimmzettel entfalten und dem jeweiligen Sortierblatt zuordnen

4. Ermittlung des Wahlergebnisses

➤ 3. Schritt: Sortieren der Stimmzettel in 4 Stapelgruppen

- **Stapelgruppe 1:** Erststimme = Zweitstimme
- Alle Stimmzettel, bei denen die Erst- und Zweitstimmen gleich sind, werden dem entsprechenden Sortierblatt zugeordnet

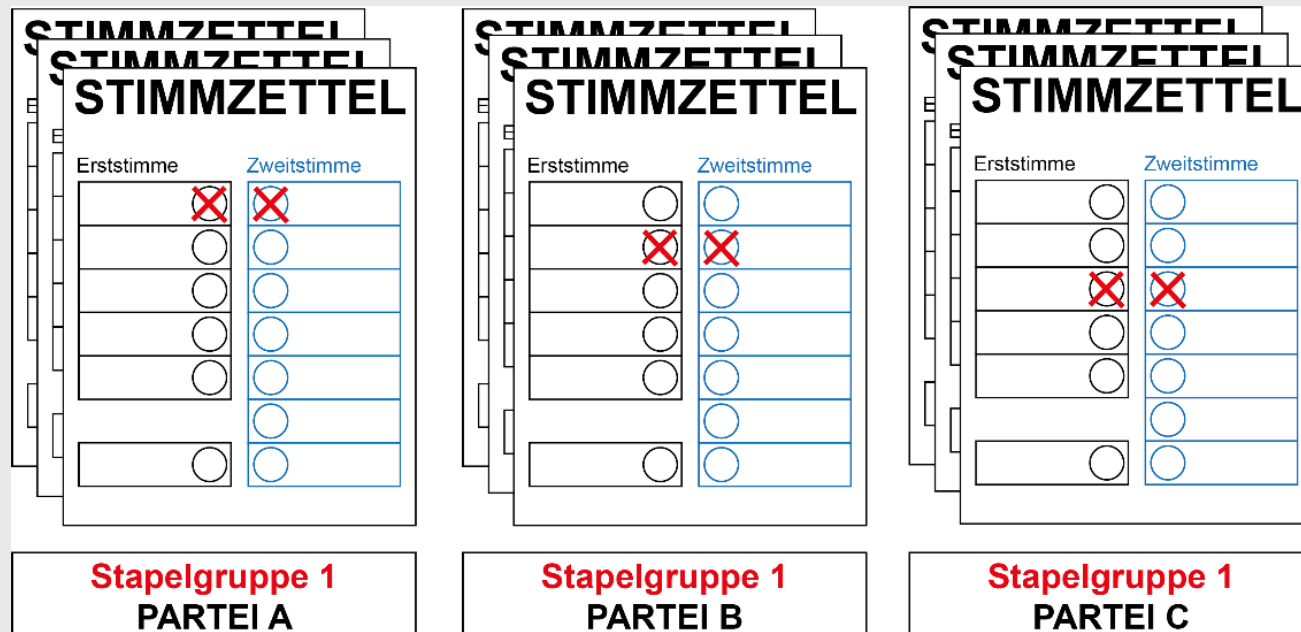

4. Ermittlung des Wahlergebnisses

➤ 3. Schritt: Sortieren der Stimmzettel in 4 Stapelgruppen

- **Stapelgruppe 2:** Erststimme ≠ Zweitstimme
- Alle Stimmzettel, bei denen Erst- und Zweitstimme **ungleich** sind, kommen auf einen einzigen Stapel.
- Stimmzettel, auf denen nur die Erst- oder nur die Zweitstimme abgegeben wurde, gehören auch auf diesen Stapel.

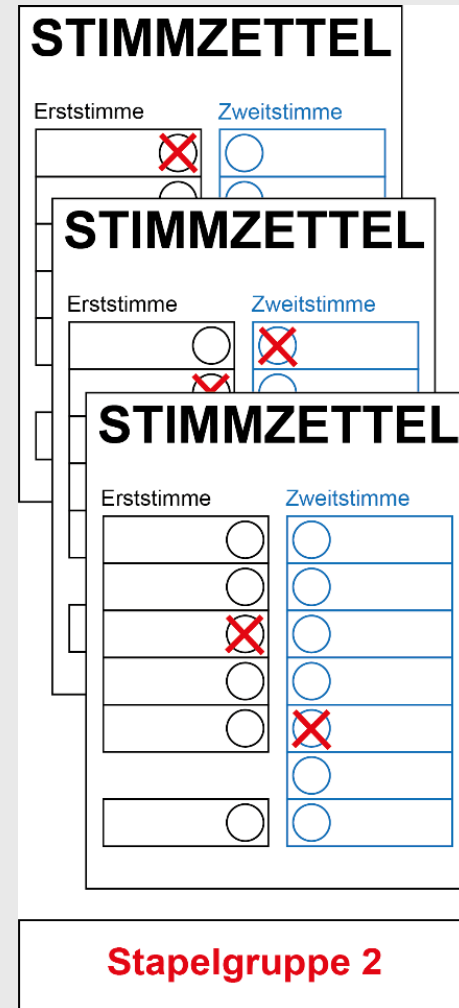

4. Ermittlung des Wahlergebnisses

- **3. Schritt:** Sortieren der Stimmzettel in 4 Stapelgruppen
 - **Stapelgruppe 4:** Stimmzettel, die Anlass zu Bedenken geben
 - Stimmzettel, auf denen der Wille der wählenden Person nicht eindeutig erkennbar ist, sind diesem Stapel zuzuordnen. Das sind grundsätzlich alle Stimmzettel, die den anderen Stapelgruppen nicht zuzuordnen waren.
 - Orientierungshilfen / Musterbeispiele in der Broschüre ab Seite 25

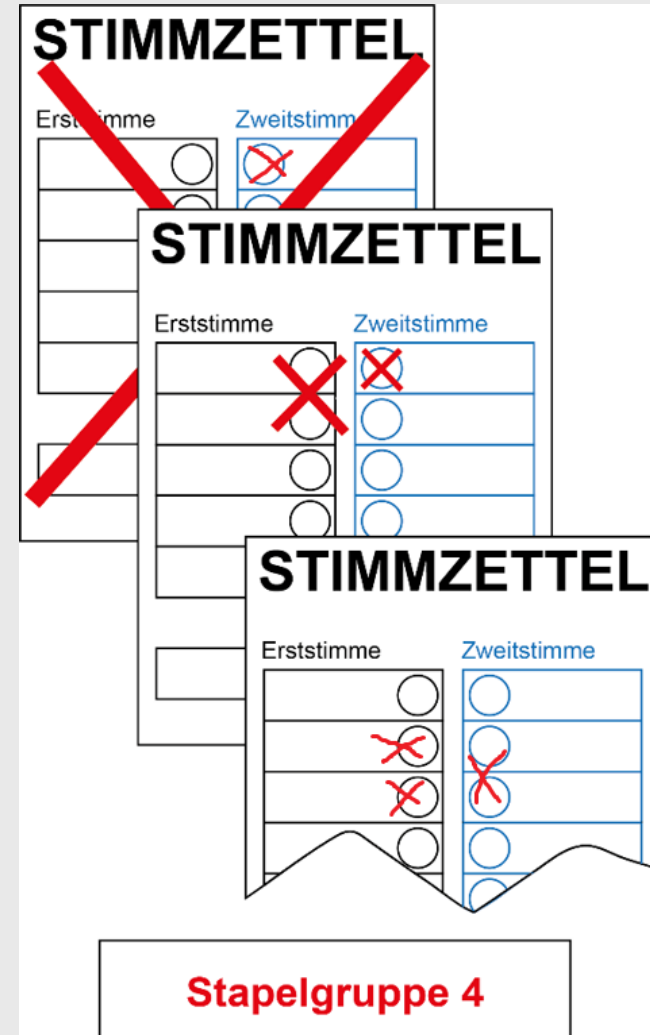

4. Ermittlung des Wahlergebnisses

➤ 4. Schritt:

- Auszählen der Stapel und Ermitteln der Zahl der wählenden Personen
 - die MdW prüfen, ob alle Stimmzettel des Stapels sortenrein abgelegt wurden
 - Auszählung der Stimmzettel aller Stapel
 - Eintragung der ermittelten Zahl auf das zugehörige Sortierblatt

Empfehlung: Beim Zählen die Stimmzettel nach 10 oder 20 Stimmzetteln kreuzweise ablegen (ggf. einfachere Fehlersuche).





4. Ermittlung des Wahlergebnisses

➤ 4. Schritt:

- Auszählen der Stapel und Ermitteln der Zahl der wählenden Personen
 - schriftführende Person: Summe aller auf den Sortierblättern vermerkten Zählergebnisse bilden = Gesamtzahl aller Stimmzettel **B**
 - Eintragen in Auszählanleitung (S. 10)
 - Prüfen, ob Anzahl der Stimmzettel mit Anzahl der Stimmabgabevermerke und der einbehaltenen gültigen Wahlscheine übereinstimmt (siehe → 2. Schritt).
 - Falls keine Übereinstimmung -> **Fehlersuche!**
 - Sollte Differenz Bestand haben, so ist die Anzahl der Stimmzettel = Anzahl der wählenden Personen.

4. Ermittlung des Wahlergebnisses

- 4. Schritt:
- Auszählen der Stapel und Ermitteln der Zahl der wählenden Personen
 - Die Zahl der wählenden Personen **B** und die Zahl der einbehaltenen gültigen Wahlscheine **B1** in die Erfassungstabelle eintragen.

822 Wählende Personen
darunter 2 einbehaltene Wahlscheine

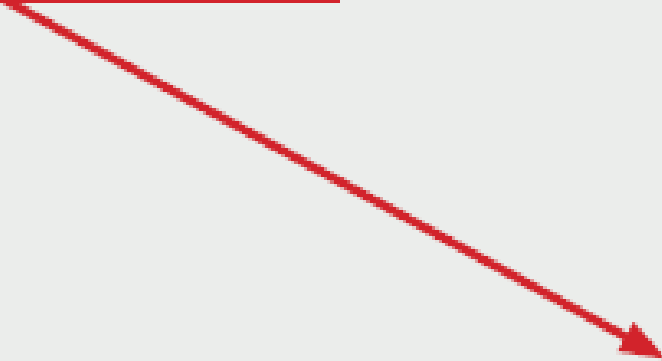

A1	1152
A2	766
A1+A2	1918
B	822
darunter B1	2

4. Ermittlung des Wahlergebnisses

➤ 5. Schritt: Eintragen des Zählergebnisses der Stapelgruppe 1

- Eintragung der auf den Sortierblättern vermerkten Zählergebnisse in die Erfassungstabelle in Spalte ZS I

Partei A: 120 Stimmen
 Partei B: 196 Stimmen
 Partei C: 82 Stimmen
 USW. ...

Erststimmen		ZS I - Stapel 3 ungekennzeichnete Stimmzettel	ZS II - Stapel 2 keine Erststimme vorhanden	ZS III - Stapel 4 nach Beschluss Erststimme für ungültig erklärt	Insgesamt Summe ZS I bis ZS III
C	Ungültige Erststimmen				
D	Gültige Erststimmen	ZS I - Stapel 1 Erststimme gleich Zweitstimme	ZS I - Stapel 2 Erststimme ungleich Zweitstimme	ZS III - Stapel 4 nach Beschluss Erststimme für gültig erklärt	Insgesamt Summe ZS I bis ZS III
davon entfielen auf die folgenden Bewerbenden:					
D 1	Name, Vorname PARTEI A	120			
D 2	Name, Vorname PARTEI B	196			
D 3	Name, Vorname PARTEI C	82			
D 4	usw. ...	175			

Zweitstimmen		ZS I - Stapel 3 ungekennzeichnete Stimmzettel	ZS II - Stapel 2 keine Zweitstimme vorhanden	ZS III - Stapel 4 nach Beschluss Zweitstimme für ungültig erklärt	Insgesamt Summe ZS I bis ZS III
E	Ungültige Zweitstimmen				
F	Gültige Zweitstimmen	ZS I - Stapel 1 Zweitstimme gleich Erststimme	ZS II - Stapel 2 Zweitstimme ungleich Erststimme	ZS III - Stapel 4 nach Beschluss Zweitstimme für gültig erklärt	Insgesamt Summe ZS I bis ZS III
davon entfielen auf die Landeslisten folgender Parteien:					
F 1	PARTEI A	120			
F 2	PARTEI B	196			
F 3	PARTEI C	82			
F 4	usw. ...	175			

4. Ermittlung des Wahlergebnisses

➤ 6. Schritt: Eintragen des Zählergebnisses der Stapelgruppe 3

- Eintragung des auf dem Sortierblatt vermerkten Zählergebnisses in die Erfassungstabelle in Spalte ZS I

7 ungekennzeichnete Stimmzettel

Erststimmen		ZS I - Stapel 3 ungekennzeichnete Stimmzettel	ZS II - Stapel 2 keine Erststimme vorhanden	ZS III - Stapel 4 nach Beschluss Erststimme für ungültig erklärt	Insgesamt Summe ZS I bis ZS III
C	Ungültige Erststimmen	7			
		ZS I - Stapel 1 Erststimme gleich Zweitstimme	ZS II - Stapel 2 Erststimme ungleich Zweitstimme	ZS III - Stapel 4 nach Beschluss Erststimme für gültig erklärt	Insgesamt Summe ZS I bis ZS III
D	Gültige Erststimmen				

davon entfielen auf die folgenden Bewerbenden:

D 1	Name, Vorname	PARTEI A	120			
D 2	Name, Vorname	PARTEI B	196			
D 3	Name, Vorname	PARTEI C	82			
D 4	usw. ...		175			

Zweitstimmen		ZS I - Stapel 3 ungekennzeichnete Stimmzettel	ZS II - Stapel 2 keine Zweitstimme vorhanden	ZS III - Stapel 4 nach Beschluss Zweitstimme für ungültig erklärt	Insgesamt Summe ZS I bis ZS III
E	Ungültige Zweitstimmen	7			
		ZS I - Stapel 1 Zweitstimme gleich Erststimme	ZS II - Stapel 2 Zweitstimme ungleich Erststimme	ZS III - Stapel 4 nach Beschluss Zweitstimme für gültig erklärt	Insgesamt Summe ZS I bis ZS III
F	Gültige Zweitstimmen				

davon entfielen auf die Landeslisten folgender Parteien:

F 1	PARTEI A	120			
F 2	PARTEI B	196			
F 3	PARTEI C	82			
F 4	usw. ...	175			

4. Ermittlung des Wahlergebnisses

➤ 7. Schritt: Sortieren und Auszählen der Stapelgruppe 2 - Zweitstimmen

- Sortierblätter für den 7. Schritt auslegen



- Zuordnung der Stimmzettel zu den Sortierblättern anhand der Zweitstimmen (rechte Seite des Stimmzettels)
 - einschließlich der Stimmzettel, deren Zweitstimme nicht vergeben wurde und deren Erststimme gültig ist.
- Zählung der Stimmzettel je Stapel und Eintragung des Zählergebnisses auf das zugehörige Sortierblatt

4. Ermittlung des Wahlergebnisses

➤ 7. Schritt: Sortieren und Auszählen der Stapelgruppe 2 - Zweitstimmen

- Eintragung der auf den Sortierblättern vermerkten Zählergebnisse in die Erfassungstabelle in Spalte ZS II (Zweitstimme ≠ Erststimme)

Partei A: 74 Stimmen
 Partei B: 26 Stimmen
 Partei C: 46 Stimmen
 USW. ...

Erststimmen		ZS I - Stapel 3 ungekennzeichnete Stimmzettel	ZS II - Stapel 2 keine Erststimme vorhanden	ZS III - Stapel 4 nach Beschluss Erststimme für ungültig erklärt	Insgesamt Summe ZS I bis ZS III
C	Ungültige Erststimmen	7			

Gültige Erststimmen		ZS I - Stapel 1 Erststimme gleich Zweitstimme	ZS II - Stapel 2 Erststimme ungleich Zweitstimme	ZS III - Stapel 4 nach Beschluss Erststimme für gültig erklärt	Insgesamt Summe ZS I bis ZS III
D	Gültige Erststimmen				

davon entfielen auf die folgenden Bewerbenden:

	Name, Vorname	PARTEI	120		
D1		PARTEI A	120		
D2		PARTEI B	196		
D3		PARTEI C	82		
D4	usw. ...		175		

Zweitstimmen		ZS I - Stapel 3 ungekennzeichnete Stimmzettel	ZS II - Stapel 2 keine Zweitstimme vorhanden	ZS III - Stapel 4 nach Beschluss Zweitstimme für ungültig erklärt	Insgesamt Summe ZS I bis ZS III
E	Ungültige Zweitstimmen	7			

Gültige Zweitstimmen		ZS I - Stapel 1 Zweitstimme gleich Erststimme	ZS II - Stapel 2 Zweitstimme ungleich Erststimme	ZS III - Stapel 4 nach Beschluss Zweitstimme für gültig erklärt	Insgesamt Summe ZS I bis ZS III
F	Gültige Zweitstimmen				

davon entfielen auf die Landeslisten folgender Parteien:

	PARTEI	120	74		
F1	PARTEI A	120	74		
F2	PARTEI B	196	26		
F3	PARTEI C	82	46		
F4	usw. ...	175	81		

4. Ermittlung des Wahlergebnisses

➤ 7. Schritt: Sortieren und Auszählen der Stapelgruppe 2 - Zweitstimmen

- Stimmzettel, deren Zweitstimme nicht ausgefüllt, aber deren Erststimme gültig ist bei E in Spalte ZS II eintragen

8 ungültige Zweitstimmen

Erststimmen		ZS I - Stapel 3 ungekennzeichnete Stimmzettel	ZS II - Stapel 2 keine Erststimme vorhanden	ZS III - Stapel 4 nach Beschluss Erststimme für ungültig erklärt	Insgesamt Summe ZS I bis ZS III
C	Ungültige Erststimmen	7			

Erststimmen		ZS I - Stapel 1 Erststimme gleich Zweitstimme	ZS II - Stapel 2 Erststimme ungleich Zweitstimme	ZS III - Stapel 4 nach Beschluss Erststimme für gültig erklärt	Insgesamt Summe ZS I bis ZS III
D	Gültige Erststimmen				

davon entfallen auf die folgenden Bewerberinnen:

D 1	Name, Vorname	PARTEI A	120		
D 2	Name, Vorname	PARTEI B	196		
D 3	Name, Vorname	PARTEI C	82		
D 4	etc. ...		175		

Zweitstimmen		ZS I - Stapel 3 ungekennzeichnete Stimmzettel	ZS II - Stapel 2 keine Zweitstimme vorhanden	ZS III - Stapel 4 nach Beschluss Zweitstimme für ungültig erklärt	Insgesamt Summe ZS I bis ZS III
E	Ungültige Zweitstimmen	7	8		

Zweitstimmen		ZS I - Stapel 1 Zweitstimme gleich Erststimme	ZS II - Stapel 2 Zweitstimme ungleich Erststimme	ZS III - Stapel 4 nach Beschluss Zweitstimme für gültig erklärt	Insgesamt Summe ZS I bis ZS III
F	Gültige Zweitstimmen				

davon entfallen auf die Landeslisten folgender Parteien:

F 1	PARTEI A	120	74		
F 2	PARTEI B	196	26		
F 3	PARTEI C	82	46		
F 4	etc. ...	175	81		

4. Ermittlung des Wahlergebnisses

➤ 8. Schritt: Sortieren und Auszählen der Stapelgruppe 2 - Erststimme

- Sortierblätter für den 8 Schritt auslegen



- Zuordnung der Stimmzettel zu den Sortierblättern anhand der Erststimmen (linke Seite des Stimmzettels)
 - einschließlich der Stimmzettel, deren Erststimme nicht vergeben wurde und deren Zweitstimme gültig ist
- Zählung der Stimmzettel je Stapel und Eintragung des Zählergebnisses auf das zugehörige Sortierblatt

4. Ermittlung des Wahlergebnisses

➤ 8. Schritt: Sortieren und Auszählen der Stapelgruppe 2 - Erststimmen

- Eintragung der auf den Sortierblättern vermerkten Zählergebnisse in Spalte ZS II der Erfassungstabelle (Erststimme ≠ Zweitstimme)

Person A (Partei A): 65 Stimmen
 Person B (Partei B): 72 Stimmen
 Person C (Partei C): 47 Stimmen
 USW. ...

Erststimmen		ZS I - Stapel 3 ungekennzeichnete Stimmzettel	ZS II - Stapel 2 keine Erststimme vorhanden	ZS III - Stapel 4 nach Beschluss Erststimme für ungültig erklärt	Insgesamt Summe ZS I bis ZS III
C	Ungültige Erststimmen	7			
		ZS I - Stapel 1 Erststimme gleich Zweitstimme	ZS II - Stapel 2 Erststimme ungleich Zweitstimme	ZS III - Stapel 4 nach Beschluss Erststimme für gültig erklärt	Insgesamt Summe ZS I bis ZS III
D	Gültige Erststimmen				
davon entfallen auf die folgenden Bewerber:					
D 1	Name, Vorname PARTEI A	120	65		
D 2	Name, Vorname PARTEI B	196	72		
D 3	Name, Vorname PARTEI C	82	47		
D 4	usw. ...	175	46		

Zweitstimmen		ZS I - Stapel 3 ungekennzeichnete Stimmzettel	ZS II - Stapel 2 keine Zweitstimme vorhanden	ZS III - Stapel 4 nach Beschluss Zweitstimme für ungültig erklärt	Insgesamt Summe ZS I bis ZS III
E	Ungültige Zweitstimmen	7	8		
		ZS I - Stapel 1 Zweitstimme gleich Erststimme	ZS II - Stapel 2 Zweitstimme ungleich Erststimme	ZS III - Stapel 4 nach Beschluss Zweitstimme für gültig erklärt	Insgesamt Summe ZS I bis ZS III
F	Gültige Zweitstimmen				
davon entfallen auf die Landeslisten folgender Parteien:					
F 1	PARTEI A	120	74		
F 2	PARTEI B	196	26		
F 3	PARTEI C	82	46		
F 4	usw. ...	175	81		

4. Ermittlung des Wahlergebnisses

➤ 8. Schritt: Sortieren und Auszählen der Stapelgruppe 2 - Erststimmen

- Stimmzettel, deren Erststimme nicht ausgefüllt, aber deren Zweitstimme gültig ist bei **C** in Spalte ZS II eintragen

5 ungültige Erststimmen

Erststimmen		ZS I - Stapel 3 ungelennzeichnete Stimmzettel	ZS II - Stapel 2 keine Erststimme vorhanden	ZS III - Stapel 4 nach Beschluss Erststimme für ungültig erklärt	Insgesamt Summe ZS I bis ZS III
C	Ungültige Erststimmen	7	5		
		ZS I - Stapel 1 Erststimme gleich Zweitstimme	ZS II - Stapel 2 Erststimme ungleich Zweitstimme	ZS III - Stapel 4 nach Beschluss Erststimme für gültig erklärt	Insgesamt Summe ZS I bis ZS III
D	Gültige Erststimmen				
davon entfallen auf die folgenden Bewerbenden:					
D 1	Name, Vorname PARTEI A	120	65		
D 2	Name, Vorname PARTEI B	196	72		
D 3	Name, Vorname PARTEI C	82	47		
D 4	usw. ...	175	46		

Zweitstimmen		ZS I - Stapel 3 ungelennzeichnete Stimmzettel	ZS II - Stapel 2 keine Zweitstimme vorhanden	ZS III - Stapel 4 nach Beschluss Zweitstimme für ungültig erklärt	Insgesamt Summe ZS I bis ZS III
E	Ungültige Zweitstimmen	7	8		
		ZS I - Stapel 1 Zweitstimme gleich Erststimme	ZS II - Stapel 2 Zweitstimme ungleich Erststimme	ZS III - Stapel 4 nach Beschluss Zweitstimme für gültig erklärt	Insgesamt Summe ZS I bis ZS III
F	Gültige Zweitstimmen				
davon entfallen auf die Landeslisten folgender Parteien:					
F 1	PARTEI A	120	74		
F 2	PARTEI B	196	26		
F 3	PARTEI C	82	46		
F 4	usw. ...	175	81		

4. Ermittlung des Wahlergebnisses

➤ 9. Schritt: Sortieren und Auszählen der Stapelgruppe 4 - Erst- und Zweitstimmen

- über jeden Stimmzettel **muss** ein Beschluss gefasst werden
- Beschluss wird auf der Rückseite jedes Stimmzettels vermerkt
- Stimmzählung/Eintragung in Spalte ZS III der Erfassungstabelle

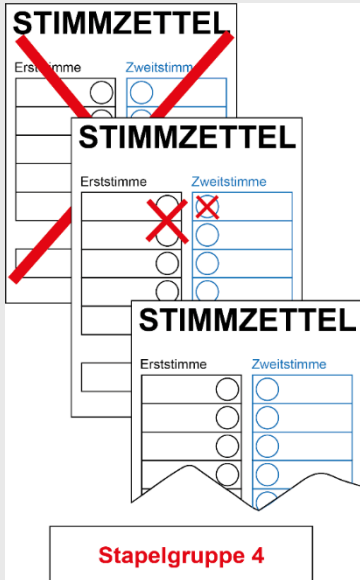

2 ungültige Erststimmen
 1 gültige Erststimme für Person A (PARTEI A)
 1 gültige Erststimme für Person C (PARTEI C)
 USW. ...

Erststimmen		ZS I - Stapel 3 ungekennzeichnete Stimmzettel	ZS II - Stapel 2 keine Erststimme vorhanden	ZS III - Stapel 4 nach Beschluss keine Erststimme für ungültig erklärt	Insgesamt Summe ZS I bis ZS III
C	Ungültige Erststimmen	7	5	2	
D	Gültige Erststimmen				
davon entfielen auf die folgenden Bewerbenden:					
D 1	Name, Vorname PARTEI A	120	65	1	
D 2	Name, Vorname PARTEI B	196	72	0	
D 3	Name, Vorname PARTEI C	82	47	1	
D 4	USW. ...	175	46	3	

1 ungültige Zweitstimme
 2 gültige Zweitstimmen für PARTEI A
 1 gültige Zweitstimme für PARTEI B
 3 gültige Zweitstimmen für PARTEI C
 USW. ...

Zweitstimmen		ZS I - Stapel 3 ungekennzeichnete Stimmzettel	ZS II - Stapel 2 keine Zweitstimme vorhanden	ZS III - Stapel 4 nach Beschluss keine Zweitstimme für ungültig erklärt	Insgesamt Summe ZS I bis ZS III
E	Ungültige Zweitstimmen	7	8	1	
F	Gültige Zweitstimmen				
davon entfielen auf die Landeslisten folgender Parteien:					
F 1	PARTEI A	120	74	2	
F 2	PARTEI B	196	26	1	
F 3	PARTEI C	82	46	3	
F 4	USW. ...	175	81	0	

4. Ermittlung des Wahlergebnisses

➤ 10. Schritt: Summen bilden und Kontrollrechnungen

- Bildung der Spaltensummen für ZS I, ZS II und ZS III und Eintragung bei **D** (gültige Erststimmen insgesamt) und **F** (gültige Zweitstimmen insgesamt)

Spaltensummen für D bilden

Erststimmen		ZS I - Stapel 3 ungekennzeichnete Stimmzettel	ZS II - Stapel 2 keine Erststimme vorhanden	ZS III - Stapel 4 nach Beschluss Erststimme für ungültig erklärt	Insgesamt Summe ZS I bis ZS III
C	Ungültige Erststimmen	7	5	2	
		ZS I - Stapel 1 Erststimme gleich Zweitstimme	ZS II - Stapel 2 Erststimme gleich Zweitstimme	ZS III - Stapel 4 nach Beschluss Erststimme für gültig erklärt	Insgesamt Summe ZS I bis ZS III
D	Gültige Erststimmen	573	230	5	

davon entfallen auf die folgenden Bewerbenden:

	Name, Vorname	PARTEI	ZS I	ZS II	ZS III
D 1	Name, Vorname	PARTEI A	120	65	1
D 2	Name, Vorname	PARTEI B	196	72	0
D 3	Name, Vorname	PARTEI C	82	47	1
D 4	usw. ...		175	46	3

Spaltensummen für F bilden

Zweitstimmen		ZS I - Stapel 3 ungekennzeichnete Stimmzettel	ZS II - Stapel 2 keine Zweitstimme vorhanden	ZS III - Stapel 4 nach Beschluss Zweitstimme für ungültig erklärt	Insgesamt Summe ZS I bis ZS III
E	Ungültige Zweitstimmen	7	8	1	
		ZS I - Stapel 1 Zweitstimme gleich Erststimme	ZS II - Stapel 2 Zweitstimme gleich Erststimme	ZS III - Stapel 4 nach Beschluss Zweitstimme für gültig erklärt	Insgesamt Summe ZS I bis ZS III
F	Gültige Zweitstimmen	573	227	6	

davon entfallen auf die Landeslisten folgender Parteien:

	PARTEI	ZS I	ZS II	ZS III
F 1	PARTEI A	120	74	2
F 2	PARTEI B	196	26	1
F 3	PARTEI C	82	46	3
F 4	usw. ...	175	81	0

4. Ermittlung des Wahlergebnisses

➤ 10. Schritt: Summen bilden und Kontrollrechnungen

- Bildung der Zeilensummen für **C** und **E** sowie für **D1, D2, D3 ...** und **F1, F2, F3 ...** und Eintragung in Spalte „Insgesamt – Summe ZS I bis ZS III“

Zeilensummen bilden für C und E sowie für D1, D2, D3,... und F1, F2, F3, ...

Erststimmen		ZS I - Stapel 3 ungekennzeichnete Stimmzettel	ZS II - Stapel 2 keine Erststimme vorhanden	ZS III - Stapel 4 nach Beschluss Erststimme für ungültig erklärt	Insgesamt Summe ZS I bis ZS III
C	Ungültige Erststimmen	7	5	2	14

Zweitstimmen		ZS I - Stapel 3 ungekennzeichnete Stimmzettel	ZS II - Stapel 2 keine Zweitstimme vorhanden	ZS III - Stapel 4 nach Beschluss Zweitstimme für ungültig erklärt	Insgesamt Summe ZS I bis ZS III
E	Ungültige Zweitstimmen	7	8	1	16

D		ZS I - Stapel 1 Erststimme gleich Zweitstimme	ZS II - Stapel 2 Erststimme ungleich Zweitstimme	ZS III - Stapel 4 nach Beschluss Erststimme für gültig erklärt	Insgesamt Summe ZS I bis ZS III
	Gültige Erststimmen	573	230	5	

F		ZS I - Stapel 1 Zweitstimme gleich Erststimme	ZS II - Stapel 2 Zweitstimme ungleich Erststimme	ZS III - Stapel 4 nach Beschluss Zweitstimme für gültig erklärt	Insgesamt Summe ZS I bis ZS III
	Gültige Zweitstimmen	573	227	6	

davon entfielen auf die folgenden Bewerben:

D 1	Name, Vorname	PARTEI A	120	65	1	186
D 2	Name, Vorname	PARTEI B	196	72	0	268
D 3	Name, Vorname	PARTEI C	82	47	1	130
D 4	usw. ...		175	46	3	224

davon entfielen auf die Landeslisten folgender Parteien:

F 1	PARTEI A	120	74	2	196
F 2	PARTEI B	196	26	1	223
F 3	PARTEI C	82	46	3	131
F 4	usw. ...	175	81	0	256

4. Ermittlung des Wahlergebnisses

➤ 10. Schritt: Summen bilden und Kontrollrechnungen

- Bildung der Zeilen- sowie Spaltensummen für **D** und **F**
- **Prüfung:** Jeweilige Zeilen- und Spaltensumme identisch?

Summen bilden für D und F

Erststimmen		ZS I - Stapel 3 ungekenn- zeichnete Stimmzettel	ZS II - Stapel 2 keine Erststimme vorhanden	ZS III - Stapel 4 nach Beschluss Erststimme für ungültig erklärt	Insgesamt Summe ZS I bis ZS III
C	Ungültige Erststimmen	7	5	2	14

Erststimmen		ZS I - Stapel 1 Erststimme gleich Zweitstimme	ZS II - Stapel 2 Erststimme ungleich Zweitstimme	ZS III - Stapel 4 nach Beschluss Erststimme für gültig erklärt	Insgesamt Summe ZS I bis ZS III
D	Gültige Erststimmen	573	230	5	808

davon entfallen auf die folgenden Bewerbenden:

D 1	Name, Vorname	PARTEI A	120	65	1	186
D 2	Name, Vorname	PARTEI B	196	72	0	268
D 3	Name, Vorname	PARTEI C	82	47	1	130
D 4	usw. ...		175	46	3	224

Zweitstimmen		ZS I - Stapel 3 ungekenn- zeichnete Stimmzettel	ZS II - Stapel 2 keine Zweitstimme vorhanden	ZS III - Stapel 4 nach Beschluss Zweitstimme für ungültig erklärt	Insgesamt Summe ZS I bis ZS III
E	Ungültige Zweitstimmen	7	8	1	16

Zweitstimmen		ZS I - Stapel 1 Zweitstimme gleich Erststimme	ZS II - Stapel 2 Zweitstimme ungleich Erststimme	ZS III - Stapel 4 nach Beschluss Zweitstimme für gültig erklärt	Insgesamt Summe ZS I bis ZS III
F	Gültige Zweitstimmen	573	227	6	806

davon entfallen auf die Landeslisten folgender Parteien:

F 1	PARTEI A	120	74	2	196
F 2	PARTEI B	196	26	1	223
F 3	PARTEI C	82	46	3	131
F 4	usw. ...	175	81	0	256

4. Ermittlung des Wahlergebnisses

➤ 10. Schritt: Summen bilden und Kontrollrechnungen

○ Kontrollrechnungen in Erfassungstabelle im rechten Blatt oben eintragen:

- Kontrollrechnung 1: Summe der Erststimmen (**C + D = B**)
- Kontrollrechnung 2: Summe der Zweitstimmen (**E + F = B**)

Bei Differenz
Fehlersuche gem.
S. 26 der
Auszählanleitung

	A1	1152							
	A2	766							
	A1+A2	1918							
	B	822							
	davon B1	2							

Erststimmen					ZS I - Stapel 3 ungelkern- zeichnete Stimmzettel	ZS II - Stapel 2 keine Erststimme vorhanden	ZS III - Stapel 4 nach Beschluss Erststimme für ungültig erklärt	Insgesamt Summe ZS I bis ZS III
C	Ungültige Erststimmen	7	5	2	14			

Zweitstimmen					ZS I - Stapel 3 ungelkern- zeichnete Stimmzettel	ZS II - Stapel 2 keine Zweitstimme vorhanden	ZS III - Stapel 4 nach Beschluss Zweitstimme für ungültig erklärt	Insgesamt Summe ZS I bis ZS III
E	Ungültige Zweitstimmen	7	8	1	16			

Erststimmen					ZS I - Stapel 1 Erststimme gleich Zweitstimme	ZS II - Stapel 2 Erststimme ungleich Zweitstimme	ZS III - Stapel 4 nach Beschlus Erststimme für gültig erklärt	Insgesamt Summe ZS I bis ZS III
D	Gültige Erststimmen	573	230	5	808			

Zweitstimmen					ZS I - Stapel 1 Zweitstimme gleich Erststimme	ZS II - Stapel 2 Zweitstimme ungleich Erststimme	ZS III - Stapel 4 nach Beschluss Zweitstimme für gültig erklärt	Insgesamt Summe ZS I bis ZS III
F	Gültige Zweitstimmen	573	227	6	806			

davon entfallen auf die folgenden Bewerben:								
D 1	Name, Vorname	PARTEI A	120	65	1	186		
D 2	Name, Vorname	PARTEI B	196	72	0	268		
D 3	Name, Vorname	PARTEI C	82	47	1	130		
D 4	usw. ...		175	46	3	224		

davon entfallen auf die Landeslisten folgender Parteien:								
F 1	PARTEI A		120	74	2	196		
F 2	PARTEI B		196	26	1	223		
F 3	PARTEI C		82	46	3	131		
F 4	usw. ...		175	81	0	256		

Kontrollrechnung 1:

C **14** + D **808** = B **822**

Kontrollrechnung 2:

E **16** + F **806** = B **822**

4. Ermittlung des Wahlergebnisses

➤ 11. Schritt: Übermitteln der Schnellmeldung an die Wahlbehörde -> Tel. **877-190**

- o nach fehlerfreier Kontrollrechnung: unverzüglich telefonische Durchgabe der in der Erfassungstabelle rot umrandeten Felder an die Wahlbehörde (Wahlbezirksnummer und Ergebnisse)

Wahlbezirksnummer:

Gemeinde / Kreis:

Wahlkreis:

Bundestagswahl 2021
Erfassungstabelle für Wahlergebnis und Schnellmeldung

Erststimmen	Z1 I - Stapel 1 angestimmte Stimmzettel	Z1 II - Stapel 2 keine Erkennungs- marken vorhanden	Z1 III - Stapel 3 nach Beschluss Erkennungs- marken für ungültig erklärt	Insgesamt Summe Z1 I bis Z1 III
C	Ungültige Erststimmen			

B	Gültige Erststimmen	Z2 I - Stapel 1 Erkennungs- gleich Zweitstimme	Z2 II - Stapel 2 ungültig Zweitstimme	Z2 III - Stapel 3 nach Beschluss Erkennungs- marken für ungültig erklärt	Insgesamt Summe Z2 I bis Z2 III
D 1	Name, Vorname	PARTEI A			
D 2	Name, Vorname	PARTEI B			
D 3	Name, Vorname	PARTEI C			
D 4	Name, Vorname	PARTEI D			
D 5	Name, Vorname	PARTEI E			
D 6	Name, Vorname	PARTEI F			
D 7	Name, Vorname	PARTEI G			
D 8	Name, Vorname	PARTEI H			
D 9	Name, Vorname	PARTEI I			
D 10	Name, Vorname	PARTEI J			
D 11	Name, Vorname	PARTEI K			
D 12	Name, Vorname	PARTEI L			
D 13	Name, Vorname	EB			
D 14	Name, Vorname	EB			

Hier bitte das Heft
**„Bundestagswahl 2021 im Land Brandenburg
 Auszählung der Stimmen“**
 mittig auflegen.

Achten Sie bitte darauf,
 dass die farbigen Zuweisungspfeile (siehe ab Seite 5)
 mit der Erfassungstabelle zueinander passen.

Nach Abschluss der Ergebnisermittlung sind
 die Werte aus der Erfassungstabelle
 in die Wahl Niederschrift, Abschnitt 4 zu übertragen.
 Außerdem ist die Erfassungstabelle
 der Wahl Niederschrift als Anlage beizufügen.

IMPRESSUM
 Herausgeber
 Der Landeswahlleiter des Landes Brandenburg (LWL)
 Geschäftsstelle
 Heintzig-von-Tresckow-Straße 9 - 13
 14487 Potsdam
 Telefon: 0331 866-2500
 E-Mail: landeswahlleiter@mlk.brandenburg.de
 Internet: www.wahlen.brandenburg.de

Druck:
 Landesvermessung und Geobasisinformation Brandenburg (LGB)
 Stand: August 2021

Kontrollrechnung 1: $C \square + D \square = B \square$

Kontrollrechnung 2: $E \square + F \square = B \square$

Zweitstimmen	Z3 I - Stapel 1 angestimmte Stimmzettel	Z3 II - Stapel 2 keine Zweitstimme vorhanden	Z3 III - Stapel 3 nach Beschluss Erkennungs- marken für ungültig erklärt	Insgesamt Summe Z3 I bis Z3 III
E	Ungültige Zweitstimmen			

F	Gültige Zweitstimmen	Z4 I - Stapel 1 Zweitstimme gleich Erkennungs- marken	Z4 II - Stapel 2 Zweitstimme angenehm Erkennungs- marken	Z4 III - Stapel 3 nach Beschluss Zweitstimme für ungültig erklärt	Insgesamt Summe Z4 I bis Z4 III
F 1	PARTEI A				
F 2	PARTEI B				
F 3	PARTEI C				
F 4	PARTEI D				
F 5	PARTEI E				
F 6	PARTEI F				
F 7	PARTEI G				
F 8	PARTEI H				
F 9	PARTEI I				
F 10	PARTEI J				
F 11	PARTEI K				
F 12	PARTEI L				

Hinweis: Bei unplausibler Kontrollrechnung zunächst das zuletzt gezählte Ergebnis melden und anschließend Fehler suchen!



4. Ermittlung des Wahlergebnisses

- 12. Schritt: Übertragung der Werte in die Wahlniederschrift
 - Übertragung aller Werte der Erfassungstabelle in die Wahlniederschrift (Abschnitt 4)
 - Kontrolle der Richtigkeit der übertragenen Werte durch anderes MdW
 - Wahlniederschrift ist abschließend von allen MdW zu **unterschreiben!!**



5. Abschlussarbeiten

49

- Verpacken der Wahlunterlagen gem. Wahlniederschrift (Abschnitt 5, Nummer 5.8)
 1. Paket mit gültigen Stimmzetteln (Stimmzettel sind nach Erststimme geordnet und gebündelt),
 2. Paket mit Stimmzetteln, auf denen nur die Zweitstimme abgegeben wurde,
 3. Paket mit ungekennzeichneten Stimmzetteln,
 4. Paket mit eingenommenen Wahlscheinen,
 5. Paket mit den unbenutzten Stimmzetteln.

Alle Pakete werden verschnürt und mit Wahlbezirksnummer und Inhaltsangabe (Paket 1 - 5) versehen -> Abgabe im Rathaus am Tresen / Bürgerforum



5. Abschlussarbeiten

50

- Übergabe aller Unterlagen und Pakete an Wahlbehörde:
1. Die v.g. Pakete ins Bürgerforum (gem. Abschnitt 5.8 der Wahlniederschrift),
 2. *die **Wahlniederschrift** einschließlich sämtlicher Anlagen, nebst Schnellmeldung
 3. *Umschlag mit den ausgesonderten **nummerierten Stimmzetteln** (Anlage zur Niederschrift),
 4. ***Auszählanleitung** sowie **Erfassungstabelle** (als Anlage zur Niederschrift),
 5. das Wahlberechtigtenverzeichnis,
 6. die einbehaltenen Wahlbenachrichtigungen,
 7. alle sonstigen von der Wahlbehörde zur Verfügung gestellten Gegenstände und Unterlagen.

*zur Wahlzentrale in das 2. OG im Rathaus



Broschüre/ Hinweise MdW



**Landtagswahl im
Land Brandenburg
am 22. September 2024**

Hinweise für die Mitglieder der
Wahlvorstände und Briefwahlvorstände



Broschüre/ Hinweise MdW

1.	Vorbereitungen im Wahllokal	4
1.1.	Rechtsgrundlagen	4
1.2.	Stellung der Wahlvorstände	4
1.3.	Zusammensetzung der Wahlvorstände	4
1.4.	Beschlussfähigkeit und Beschlussfassung der Wahlvorstände	4
1.5.	Aufgabenverteilung	5
1.6.	Besichtigen und Einrichten des Wahllokals vor dem Wahltag	6
1.7.	Beginn der ehrenamtlichen Tätigkeit	7
1.8.	Unzulässige Beeinflussung der Wahlentscheidung	7
1.9.	Grundsatz der öffentlichen Wahl und Wahlbeobachtung	8
1.10.	Umgang mit Medien	9
2.	Wahlhandlung	10
2.1.	Feststellung der Wahlberechtigung	10
2.2.	Ausgabe der Stimmzettel	10
2.3.	Stimmabgabe	10
2.4.	Zurückweisungsgründe	11
2.5.	Stimmabgabevermerke (entfällt bei Personen mit Wahrschein)	11
2.6.	Wahrung des Wahlheimnisses	12
2.7.	Ende der Wahlhandlung	12
3.	Ermittlung des Wahlergebnisses	13
3.1.	Wahlbezirke mit zwei Wahllokalen	13
3.2.	Allgemeine Hinweise zur Ermittlung des Wahlergebnisses	13
3.3.	Auszählung anhand der Auszählerleitung und Erfassungstabelle	13
ANLAGEN		
A 1	Checkliste zur Ausstattung des Wahllokals	15
A 2	Situationen und Fragen am Wahltag	16
A 3	Umgang mit Wahlbeobachtenden	21
A 4	Grundsätzliches zur Gültigkeit von Stimmen	23
A 5	Musterbeispiele gültiger Stimmen	25
A 6	Musterbeispiele ungültiger Stimmen	31
A 7	Muster einer Wahl Niederschrift (Urnenwahl)	37
A 8	Muster einer Wahl Niederschrift (Briefwahl)	47
A 9	Brandenburgisches Landeswahlgesetz (BbgLWahlG)	56
A 10	Brandenburgische Landeswahlverordnung (BbgLWahlV)	79

Broschüre/ Hinweise MdW

Stimmzettel

Erststimme				Zweitstimme				
1	Niklas, Arne Kai Geschäftsführer Perleberg	AP	A-Partei	<input checked="" type="checkbox"/>	<input type="checkbox"/>	AP	A-Partei Yvonne Zabel, Sven Strom, Lydie Fauner, Marcel Ekner, Dr. Jill März	1
2	Sommer, Swenja Architektin Dellmin	BP	B-Partei	<input type="checkbox"/>	<input checked="" type="checkbox"/>	BP	B-Partei Carsten Conze, Maria Kern, Sönke Schwarz, Manette Lesker, Rick Dom	2
3	Dr. Gent, Christiane Ärztin Lenzen	CP	C-Partei	<input type="checkbox"/>	<input type="checkbox"/>	CP	C-Partei Nicole Tamn, Kevin Krüger, Dörte Vencke, Moritz Amtdt, Jana Milde	3
4	Barraie, Björn Uhrmacher Perleberg	DP	D-Partei	<input type="checkbox"/>	<input type="checkbox"/>	DP	D-Partei Patrick Zaerg, Rita Schmidt, Dr. Pascal Werth, Carmen Norden, Uwe Fendt	4
5	Termstedt, Maja Kaufrau Cunlosen	EP	E-Partei	<input type="checkbox"/>	<input type="checkbox"/>	EP	E-Partei Dr. Britta Beßig, Aaron Herbst, Maren Gressner, Paul Schmidt, Meron Anthes	5

Anmerkung:

Die wählende Person hat die Stimme in der Weise abzugeben, dass sie durch ein Kreuz *oder auf andere Weise* eindeutig kenntlich macht, für welchen Wahlvorschlag die Stimmabgabe gelten soll. Die Kennzeichnung durch ein Kreuz („X“ oder „+“) oder einen Strich („/“) ist zulässig. Im vorliegenden Fall enthält der Stimmzettel also jeweils eine gültige Erst- und Zweitstimme.

Stimmzettel

Erststimme				Zweitstimme				
1	Niklas, Arne Kai Geschäftsführer Perleberg	AP	A-Partei	<input type="checkbox"/>	<input type="checkbox"/>	AP	A-Partei Yvonne Zabel, Sven Strom, Lydie Fauner, Marcel Ekner, Dr. Jill März	1
2	Sommer, Swenja Architektin Dellmin	BP	B-Partei	<input type="checkbox"/>	<input type="checkbox"/>	BP	B-Partei Carsten Conze, Maria Kern, Sönke Schwarz, Manette Lesker, Rick Dom	2
3	Dr. Gent, Christiane Ärztin Lenzen	CP	C-Partei	<input checked="" type="checkbox"/>	<input type="checkbox"/>	CP	C-Partei Nicole Tamn, Kevin Krüger, Dörte Vencke, Moritz Amtdt, Jana Milde	3
4	Barraie, Björn Uhrmacher Perleberg	DP	D-Partei	<input type="checkbox"/>	<input checked="" type="checkbox"/>	DP	D-Partei Patrick Zaerg, Rita Schmidt, Dr. Pascal Werth, Carmen Norden, Uwe Fendt	4
5	Termstedt, Maja Kaufrau Cunlosen	EP	E-Partei	<input type="checkbox"/>	<input type="checkbox"/>	EP	E-Partei Dr. Britta Beßig, Aaron Herbst, Maren Gressner, Paul Schmidt, Meron Anthes	5

Anmerkung:

Die wählende Person hat die Stimme in der Weise abzugeben, dass sie durch ein Kreuz *oder auf andere Weise* eindeutig kenntlich macht, für welchen Wahlvorschlag die Stimmabgabe gelten soll. Die Kennzeichnung durch ein Ausrufezeichen („!“) und das Ausmalen des Kreises sind zulässige Kennzeichnungsvarianten. Im vorliegenden Fall enthält der Stimmzettel also jeweils eine gültige Erst- und Zweitstimme.



Wahlvorsteher/in und Schriftführer/in sollten sich im Laufe des Tages mit der Niederschrift vertraut machen^^

Anlage 23 (zu § 70 Absatz 1 Satz 1 BbgL WahlV)
Gemäß Auswahlanleitung

Wahlbezirk	
Wahlkreis	
Gemeinde	Stadt Hennigsdorf
Amt (qqf. eintragen)	
Landkreis	Oberhavel

Diese Wahl Niederschrift ist auf der vorletzten Seite bei Punkt 5.6 von **allen anwesenden Mitgliedern des Wahlvorstands zu unterschreiben**

Zutreffendes bitte ankreuzen bzw. in Druckschrift ausfüllen.

Wahl Niederschrift über die Ermittlung und Feststellung des Ergebnisses der Wahl im Wahlbezirk der Landtagswahl am 22.09.2024

1. Wahlvorstand

Zu der Landtagswahl waren für den Wahlbezirk vom Wahlvorstand erschienen:

	Familienname	Vorname/n	Funktion
1.			als Wahlvorsteherin/ Wahlvorsteher
2.			als stellv. Wahlvorsteherin/ stellv. Wahlvorsteher
3.			als Schriftführerin/ Schriftführer
4.			als beisitzendes Mitglied und stellv. Schriftführerin/ stellv. Schriftführer
5.			als beisitzendes Mitglied
6.			als beisitzendes Mitglied
7.			als beisitzendes Mitglied
8.			als beisitzendes Mitglied
9.			als beisitzendes Mitglied

Anstelle der ausgefallenen Mitglieder des Wahlvorstands ernannte die Wahlvorsteherin oder der Wahlvorsteher folgende wahlberechtigte Personen zu Mitgliedern des Wahlvorstands:

	Familienname	Vorname/n	Uhrzeit
1.			
2.			

Als Hilfskräfte waren zugezogen:

	Familienname	Vorname/n	Aufgabe
1.			
2.			

5.5 Öffentlichkeit der Wahlhandlung und Ergebnisfeststellung
Die Wahlhandlung sowie die Ermittlung und Feststellung des Wahlergebnisses waren öffentlich.

5.6 Versicherung zur Richtigkeit der Wahl Niederschrift
Vorstehende Wahl Niederschrift wurde von den Mitgliedern des Wahlvorstands genehmigt und von ihnen unterschrieben.
_____ den _____

Wahlvorsteherin/ Wahlvorsteher

Stellv. Wahlvorsteherin/ stellv. Wahlvorsteher

Schriftführerin/ Schriftführer

Beisitzende Mitglieder

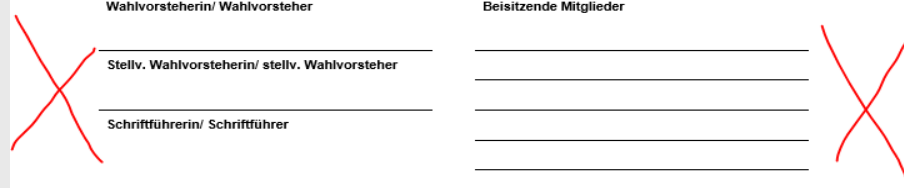

- mindestens 5 Unterschriften
- die Niederschrift ist vollständig und mit Kugelschreiber ausgefüllt

5.7 Verweigerung der Unterschrift
Die Unterzeichnung der Wahl Niederschrift wurde

- von keinem Mitglied des Wahlvorstands verweigert.
- von dem oder den beisitzenden Mitglied(er)n des Wahlvorstands verweigert

(Vor- und Familiennamen)

weil

_____ (Angabe der Gründe)



Weitere Informationen:

- [Informationen für Wahlhelfende | Wahlen Brandenburg](#)
- www.hennigsdorf.de/wahlen (*Präsentation & weitere Verlinkungen*)
- *Für interessierte und ggf. unschlüssige Bekannte, Freunde usw:*
[Brandenburg 2024 | Wahl-O-Mat](#) (*von der Bundeszentrale für politische Bildung*)
- *Klärung Abholung der Wahlkoffer am Sonntagmorgen aus dem Rathaus*

**Herzlichen Dank für Ihr ENGAGEMENT
zum demokratischen Prozess!**